

Zuständige Behörde: Landratsamt Mittelsachsen Referat 21.2 Straßenbetriebsdienst und Bauwerksverwaltung Frauensteiner Straße 43 09599 Freiberg	Ort, Tag: Mittweida, den 16.07.2024
Aktenzeichen: 21.2- U01/2023	Telefon: 03731/799 3154

Widmung, Umstufung oder Einziehung öffentlicher Straßen

Verfügung Bekanntmachung

einer Gemeingebrauchsbeschränkenden Umstufung (Umstufung mit integrierter Teileinziehung)

1. Straßenbeschreibung

Bezeichnung der Straße (Name, bisherige Straßenklasse / Hinweis auf Neubau) Öffentlicher Feld- und Waldweg lfd. Nr. 13 „Am Alten Mühlweg“ Länge: 0,375 km verlaufend über Tfl. der Flurst.-Nr. 190/3, 171/1, 171/2, 335/27, 335/28 der Gemarkung Lauenhain	
Beschreibung des Anfangspunktes (z.B. VNK, Station; seither-km) NK 45680408, Einmündung K 8211 „An der Talsperre“	Beschreibung des Endpunktes (z.B. VNK, Station; seither-km) NK 45680501, Brücke/ BÖW 101 „Wanderweg Gube“
Gemeinde Stadt Mittweida	Landkreis Mittelsachsen

2. Verfügung

2.1. Die unter 1. bezeichnete neugebaute Straße bestehende Straße
wird / wurde gewidmet aufgestuft abgestuft

zur Bundesstraße zum öffentlichen Feld- und Waldweg
 Staatsstraße beschränkt-öffentlichen Weg
 Kreisstraße Eigentümerweg
 Gemeindeverbindungs-
straße
 Ortsstraße

eingezogen

2.2. Widmungsbeschränkungen: Anliegerverkehr bis max.
7,5 t Gesamtgewicht

3. Neuer Träger der Straßenbaulast (Sonderbaulast)

Bezeichnung

Stadt Mittweida

4. Wirksamwerden

	Datum
Wirksamwerden der Verfügung:	<u>01.08.2024</u>
Tag der Verkehrsübergabe:	_____
Tag der Ingebrauchnahme für den neuen Verkehrszweck:	_____
Tag der Sperrung:	_____

5. Sonstiges

- 5.1. Gründe für Widmung Widmungsbeschränkungen
 Umstufung Einziehung Teileinziehung

Im Ergebnis der Überprüfung der Straßeneinstufung hat die Stadt Mittweida für den angegebenen Straßenabschnitt eine Korrektur der gegenwärtigen Einstufung beantragt.

Der verfahrensgegenständliche Weg ist bislang als öffentlicher Feld- und Waldweg eingestuft. Als solcher müsste er überwiegend der Bewirtschaftung von Feld- und Waldgrundstücken dienen. Er dient aber tatsächlich in erster Linie der Erschließung anliegender Wochenendgrundstücke und daneben auch als Wanderweg. Ausweislich des gemeindlichen Straßenbestandsverzeichnisses verfügt dieser Weg über keine Widmungsbeschränkung. Aufgrund der ungebundenen Bauweise dieses schmalen, kurvigen Weges muss eine entsprechende straßenrechtliche Beschränkung vorgenommen werden.

Die materiell-rechtlichen Voraussetzungen des § 8 Abs. 2 Satz 2 Sächsisches Straßengesetz (SächsStrG) für die Beschränkung des Gemeingebrauchs liegen damit vor.

Der verfahrensgegenständliche Weg ist bislang nicht in die seiner Verkehrsbedeutung entsprechenden Straßenklasse eingestuft ist. Er ist daher gemäß §7 Abs. 2 Satz 2 SächsStrG in die entsprechende Straßenklasse umzustufen.

Der Weg dient einem beschränkten-öffentlichen Verkehr und ist somit als beschränkt-öffentlicher Weg nach § 3 Abs. 1 Nr. 4 Buchstabe b SächsStrG einzuordnen.

- 5.2. Die Verfügung nach Nummer 2 kann während der Dienstzeiten in der Stadtverwaltung Mittweida, Markt 32, 09648 Mittweida beziehungsweise im Landratsamt Mittelsachsen, Abteilung Straßen, Ref. 21.2 Straßenbetriebsdienst und Bauwerksverwaltung, Sitz: Am Landratsamt 3 in 09648 Mittweida eingesehen werden.

6. Rechtsbehelfsbelehrung

Gegen diesen Bescheid kann innerhalb eines Monats Widerspruch eingelegt werden. Der Widerspruch ist schriftlich oder zur Niederschrift beim Landratsamt Mittelsachsen, Sitz in 09599 Freiberg, einzulegen.

Die Schriftform kann durch die elektronische Form ersetzt werden. In diesem Fall ist das elektronische Dokument mit einer qualifizierten elektronischen Signatur zu versehen. Die Signierung mit einem Pseudonym, das die Identifizierung des Signaturschlüsselinhabers nicht ermöglicht, ist nicht zulässig.

Die Zugangseröffnung für elektronische Übermittlung erfolgt über die E-Mail-Adresse egov@landkreis-mittelsachsen.de.

Der Widerspruch kann auch durch DE-Mail in der Sendevariante mit bestätigter sicherer Anmeldung nach dem DE-Mail-Gesetz erhoben werden. Die DE-Mail-Adresse lautet: post@landkreis-mittelsachsen.de-mail.de

Hinweis:

Weitere Einzelheiten zur elektronischen Kommunikation sind auf der Internetseite des Landkreises Mittelsachsen unter www.landkreis-mittelsachsen.de/e-kommunikation.html zu finden.

Dirk Schlimper
Referatsleiter



Dienstsiegel

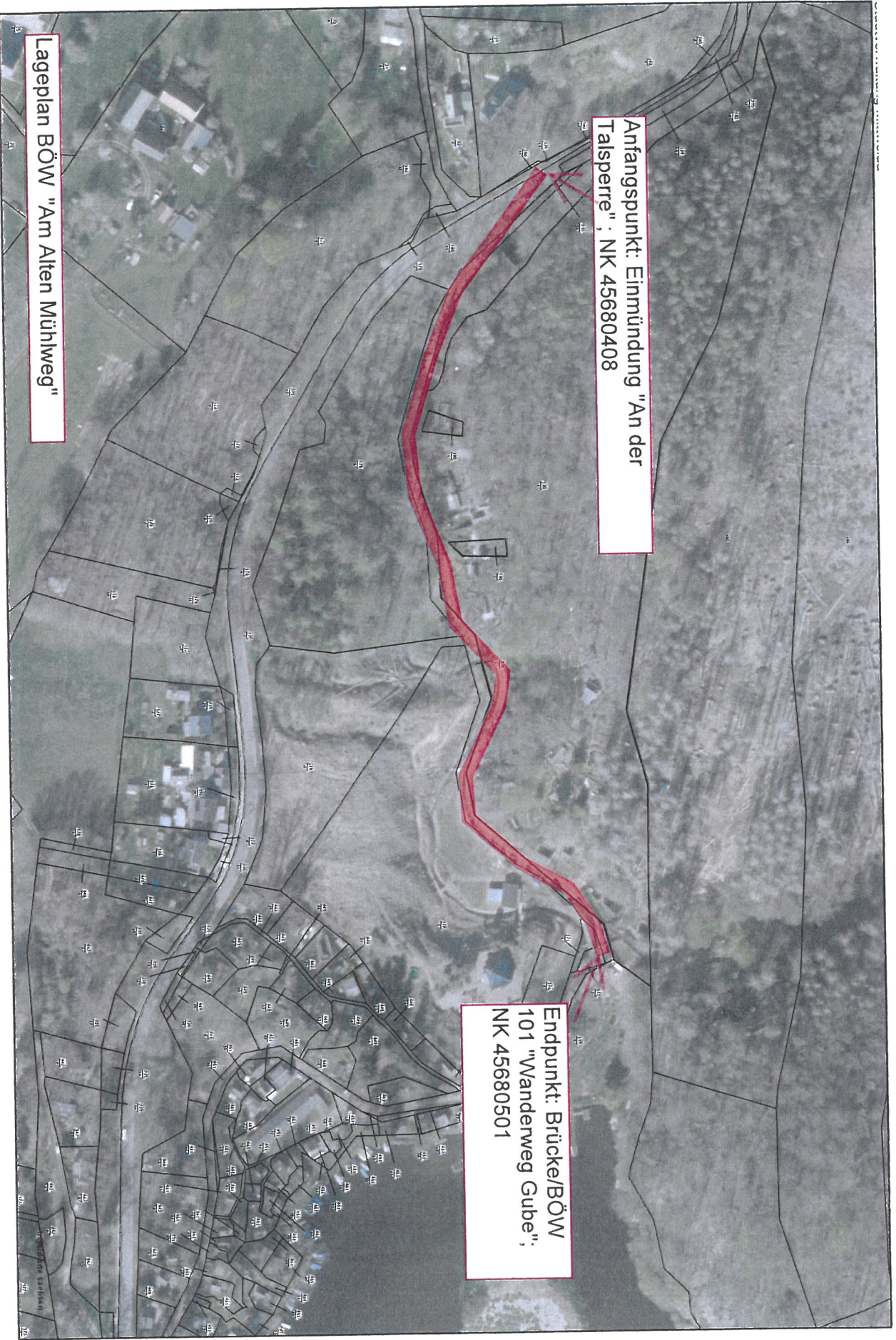

Anfangspunkt: Einmündung "An der Talsperre"; NK 45680408

Endpunkt: Brücke/BÖW 101 "Wanderweg Gube"; NK 45680501

Lageplan BÖW "Am Alten Mühlweg"